

M@gicLab IO

Guía documentación de sanidad.

Manual de creación e impresión de documentos de sanidad.



Índice

Contenido

Creación de la declaración de conformidad.....	2
Impresión declaración de conformidad.	6
Impresión Guía de fabricación.	7

M@gicLab

A continuación, le vamos a ofrecer los pasos necesarios para la creación y la impresión de la documentación sanitaria.

Creación de la declaración de conformidad.

Tenemos dos opciones para crear la declaración de conformidad.

1. Creación de la declaración de conformidad manual.

Esta opción permite crear la declaración de conformidad una vez que la orden de trabajo está creada.

Desde la ventana de órdenes de trabajo, se debe marcar el trabajo en azul y acceder al botón de la parte superior de “Declaraciones”.





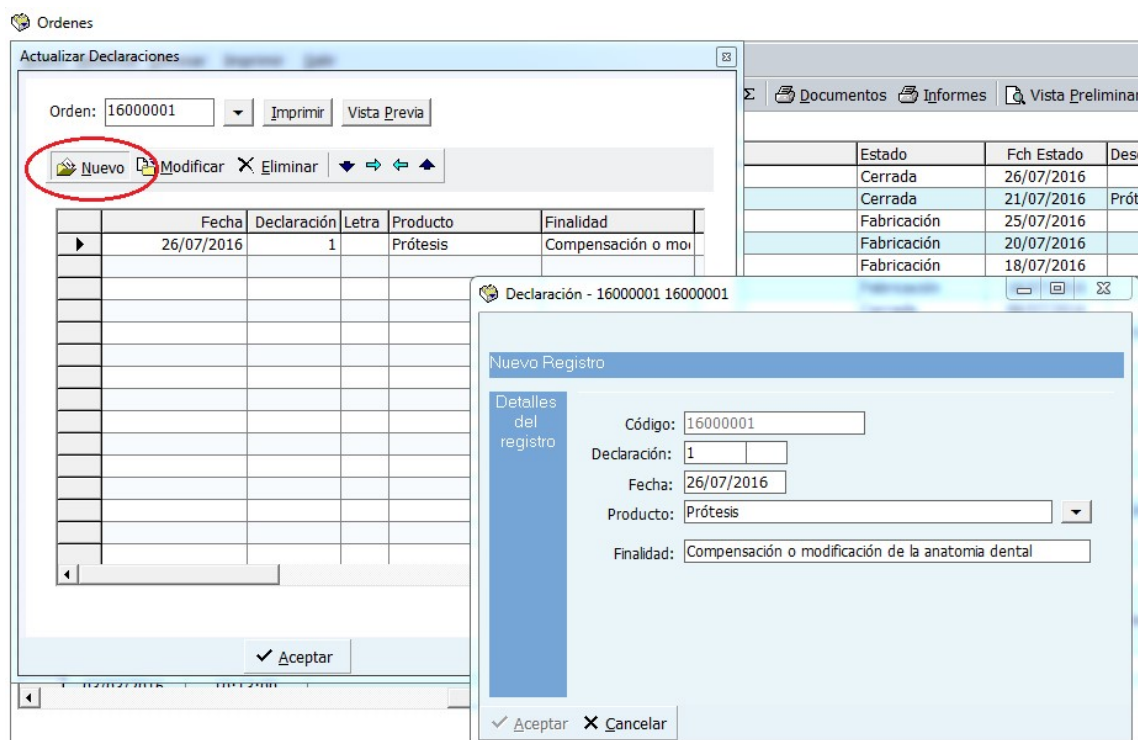

A continuación, aparecerá una ventana de “Actualizar Declaraciones”. Una vez en esta ventana, haciendo clic en el botón de nuevo, nos permitirá completar la información solicitada para la creación de la declaración.



Finalmente, permitirá aceptar la ventana de “Declaración” y volverá nuevamente a la pantalla de “Actualizar declaraciones”. Desde esa misma ventana, está disponible la posibilidad de imprimir la declaración o ver en vista previa.

Actualizar Declaraciones

Orden: ▼ Imprimir Vista Previa

 Nuevo
  Modificar
  Eliminar
 

#	Fecha	Declaración	Letra	Producto	Finalidad
	26/07/2016	1		Prótesis Fija. -	Compensación o mo

2. Creación declaración de conformidad desde convertir albarán.

Cuando se realiza la conversión de la orden de trabajo en albarán, desde la misma ventana de “Convertir Documentos”, facilita la posibilidad de marcar “Crear declaración” y especificar el tipo de producto.

Órdenes de Trabajo

Nuevo Modificar Eliminar Imprimir Salir

Convertir Entregar Recepción Finalizar Declaraciones Fases Series Σ

Entrada Rápida Planificar Producción Consultar Planificación

Orden	Fecha	Entregar	Hora Ent.	Paciente	Código
					0001
					0001
					0001
					0004
					0001
					0001
					0003
					0004
					0003
					0003
					0002
					0001
					0002
					0001
					0001
					0001
					0001
					0004
					0001
					0003
					0002
					0001

Convertir Documento (s) en ...

Convertir en

- Pedido
- Albarán**
- Factura
- Entrega (Orden Valorada)
- +Albarán y Factura
- Histórico

Cierre documento

Fecha: 26/07/2016 Conservar fecha Entrega ☐

Cerrar Orden ☒ Recuperar N° Albarán

Sanidad

Crear declaración: ☒ Prótesis Fija. -

N° de declaración: Contador

Impresión de Documentos

Albarán ☐ ... N° de Copias: 1

Declaración de Conformidad. ☐ ... N° de Copias: 1

BUSCA

✓ Aceptar ✕ Cancelar

Registro: 3 Pendientes Filtro Buscar Seleccionar

En esta misma ventana, está disponible la opción de “Impresión de documentos”, marcando la opción de declaración de conformidad, la imprimirá directamente cuando le hagamos clic en aceptar.

Convertir Documento (s) en ...

Convertir en

- Pedido
- Albarán**
- Factura
- Entrega (Orden Valorada)
- +Albarán y Factura
- Histórico

Cierre documento

Fecha: 26/07/2016 Conservar fecha Entrega ☐

Cerrar Orden: ☒ Recuperar Nº Albarán

Sanidad

Crear declaración: ☒ Prótesis Fija. -

Nº de declaración: Contador

Impresión de Documentos

Albarán ☐ ... Nº de Copias: 1

Declaración de Conformidad. ☐ ... Nº de Copias: 1

✓ Aceptar X Cancelar

Impresión declaración de conformidad.

Para realizar la impresión de las declaraciones de conformidad, es necesario marcar el trabajo en azul en órdenes de trabajo. Una vez marcado uno o varios trabajos, hay que hacer clic en la parte superior donde indica “Documentos”.

Seguidamente, mostrará una ventana donde aparecerá una lista de documentos que permite imprimir el programa.

Por defecto, el programa facilita tres modelos de declaración de conformidad.

1. Declaración de conformidad simple. Es la declaración de conformidad con la información del trabajo.
2. Declaración de conformidad con artículos. Se trata de la misma declaración de conformidad que la anterior pero con los artículos detallados.
3. Declaración de conformidad e identificación de la prótesis. Este modelo permite, que en la parte superior del folio aparezca la declaración de conformidad y la otra mitad inferior la identificación de la prótesis.

Selección de Documentos

- ☐ Guía de fabricación
- ☐ Declaración de conformidad
- ☐ Declaración de conformidad con artículos
- ☒ Declaración e Identificación de la Prótesis
- ☐ Identificación de la Prótesis
- ☐ Identificación de la Prótesis personalizada
- ☐ Etiqueta adhesiva
- ☐ Etiquetas adhesivas
- ☐ Orden valorada (Nota de Entrega)

Ventana

Condiciones

Impresión Automática ☐

Entre

Y

✓ Aceptar X Cancelar

Es necesario marcar el modelo que deseamos e imprimirá el documento seleccionado.

Impresión Guía de fabricación.

Para realizar la impresión de la guía de fabricación, es necesario acceder a la misma ventana de órdenes de trabajo y marcar el trabajo para imprimir la guía de fabricación.

Una vez marcado uno o varios trabajos, hemos de dirigirnos al botón de la parte superior “Documentos”.

Una vez aparezca la ventana de documentos, marcamos el modelo “Guía de fabricación” y aceptamos.

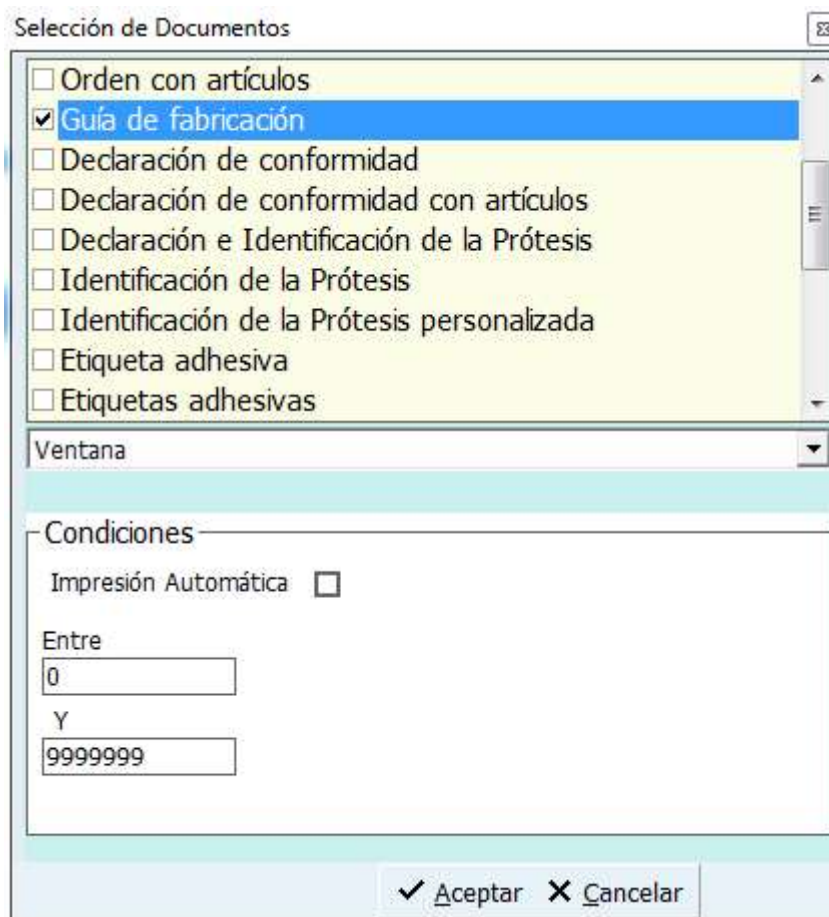

Finalmente, aparecerá la guía de fabricación para realizar su impresión o guardar el documento.